

<b>G.P.S.</b>	S 35° 34' 15"	<b>SUPERFICIE DE ESTACION:</b> De Km 113+536,00 a Km 113+886,00	44.406,19 m <sup>2</sup>
	W 58° 00' 57"	<b>SUP.ADMINISTRADA POR ADIF :</b>	44.406,19 m <sup>2</sup>

<p>Administración de Infraestructuras Ferroviarias</p>	<b>ESTACION</b> <b>CHASCOMÚS</b>
	PLANO DE LIMITE FISICO DE LA CONCESION

<b>REFERENCIA:</b> AREA ADIF  EDIFICIOS VIVIENDAS LIMITE DEL TITULO CON TITULO	<b>FECHA:</b> 12/12/2016
	<b>RAMAL:</b> <b>R1(A)</b>
	<b>SECTOR:</b> 30500
	<b>N° DE ESTACION:</b> 3859
	<b>N° DE IDENTIFICACION</b> 3623843
	<b>RELEVO</b> DUARTE/GIMENEZ
<b>DIBUJO</b> F. DUNZELMANN	<b>N° DE PLANO:</b> 3859
<b>NOTA:</b> Las magnitudes del presente plano son indicativas. Estan sujetas a mensura.	
<b>FIRMAS</b>	

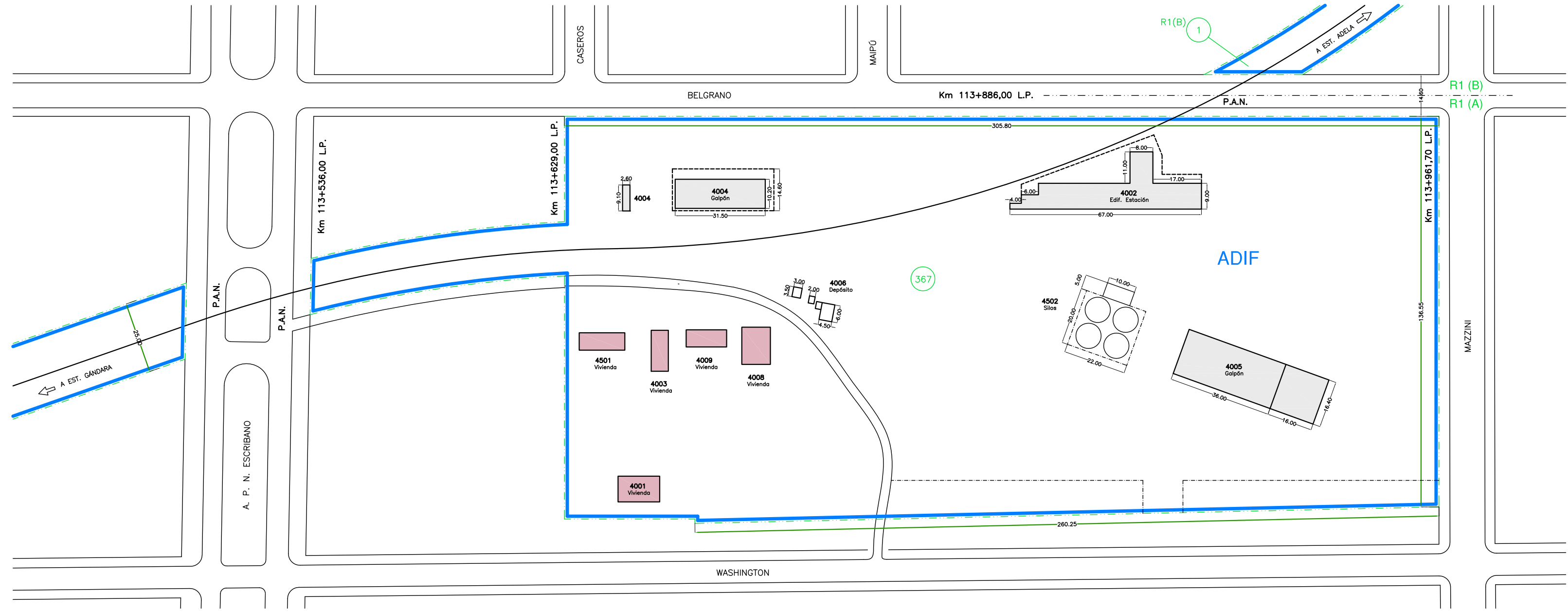



República Argentina - Poder Ejecutivo Nacional  
2018 - Año del Centenario de la Reforma Universitaria

**Hoja Adicional de Firmas**  
**Informe gráfico**

**Número:**

**Referencia:** EX-2018-14403046-APN-GEAF#ADIFSE - PLANO ESTACIÓN CHASCOMÚS ANTIGUA

---

El documento fue importado por el sistema GEDO con un total de 1 pagina/s.