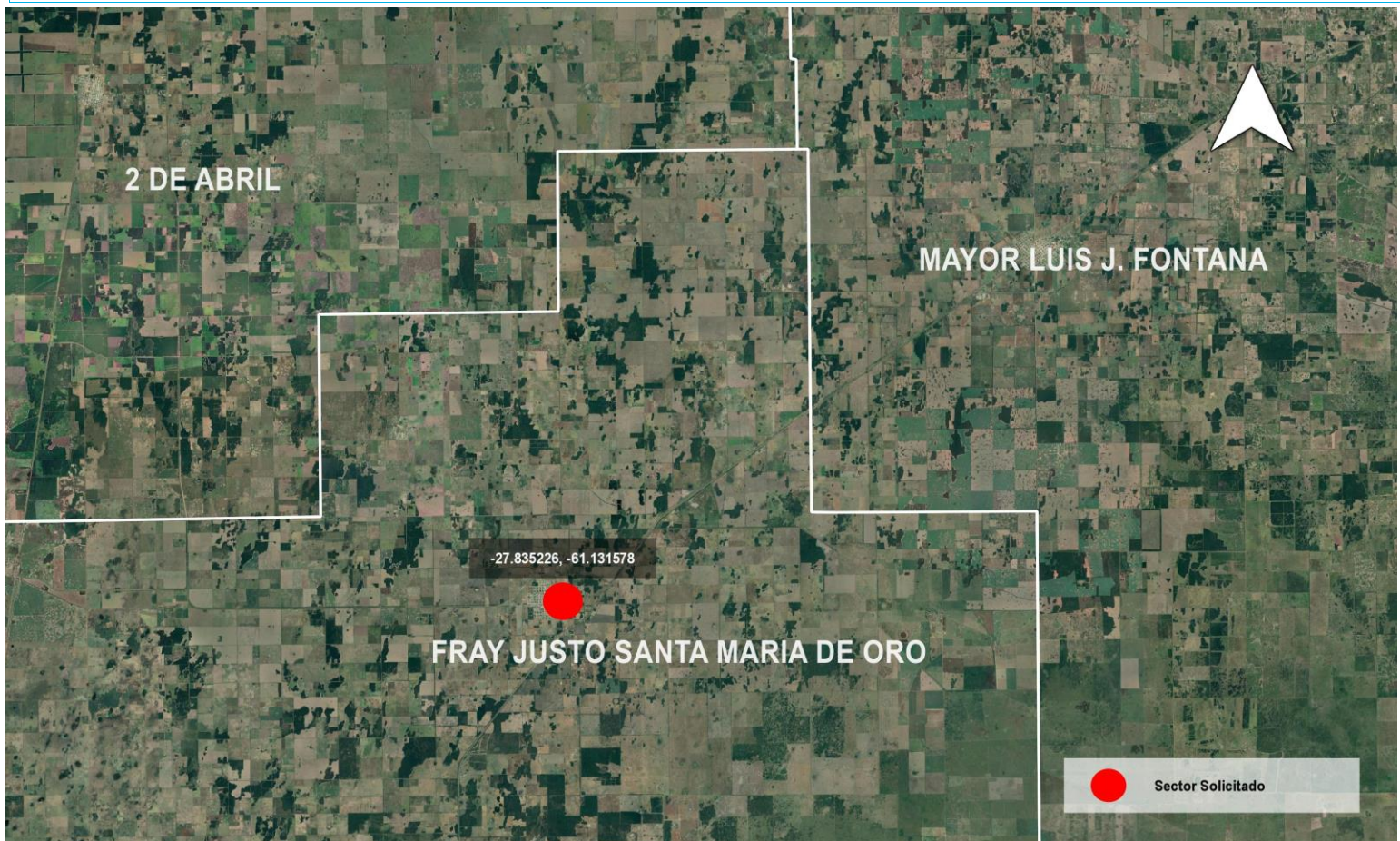

**CROQUIS DE UBICACIÓN**Referencia: **CROQUIS EX-2021-51289190- -APN-DACYGD#AABE, CIE 22-0000625-1 /2****DATOS DEL INMUEBLE**

CIE	PARTE	ORGANIZACIÓN
2200006251	2	ADMINISTRACIÓN DE INFRAESTRUCTURAS FERROVIARIAS S.E.
PROVINCIA	DEPARTAMENTO	LOCALIDAD
CHACO	FRAY JUSTO SANTA MARIA DE ORO	

SUPERFICIE TOTAL APROX.: 28,399.66 M<sup>2</sup>

MUNICIPALIDAD DE SANTA SYLVINA SOLICITA PERMISO DE USO DE INMUEBLE UBICADO EN ZONA DE VÍA PRÓXIMA A ESTACIÓN SANTA SYLVINA, PROVINCIA DE CHACO.

CROQUIS REALIZADO SEGÚN **IF-2021-51288986-APN-DACYGD#AABE**, DE **EX-2021-51289190- -APN-DACYGD#AABE****UBICACIÓN EN CONTEXTO**



## CROQUIS DE UBICACIÓN

### DETALLE



CIE	LATITUD	LONGITUD	SUPERFICIE
2200006251/2	-27.83511722	-61.13153779	28,399.66 m2 aprox.

### SITUACIÓN CATASTRAL

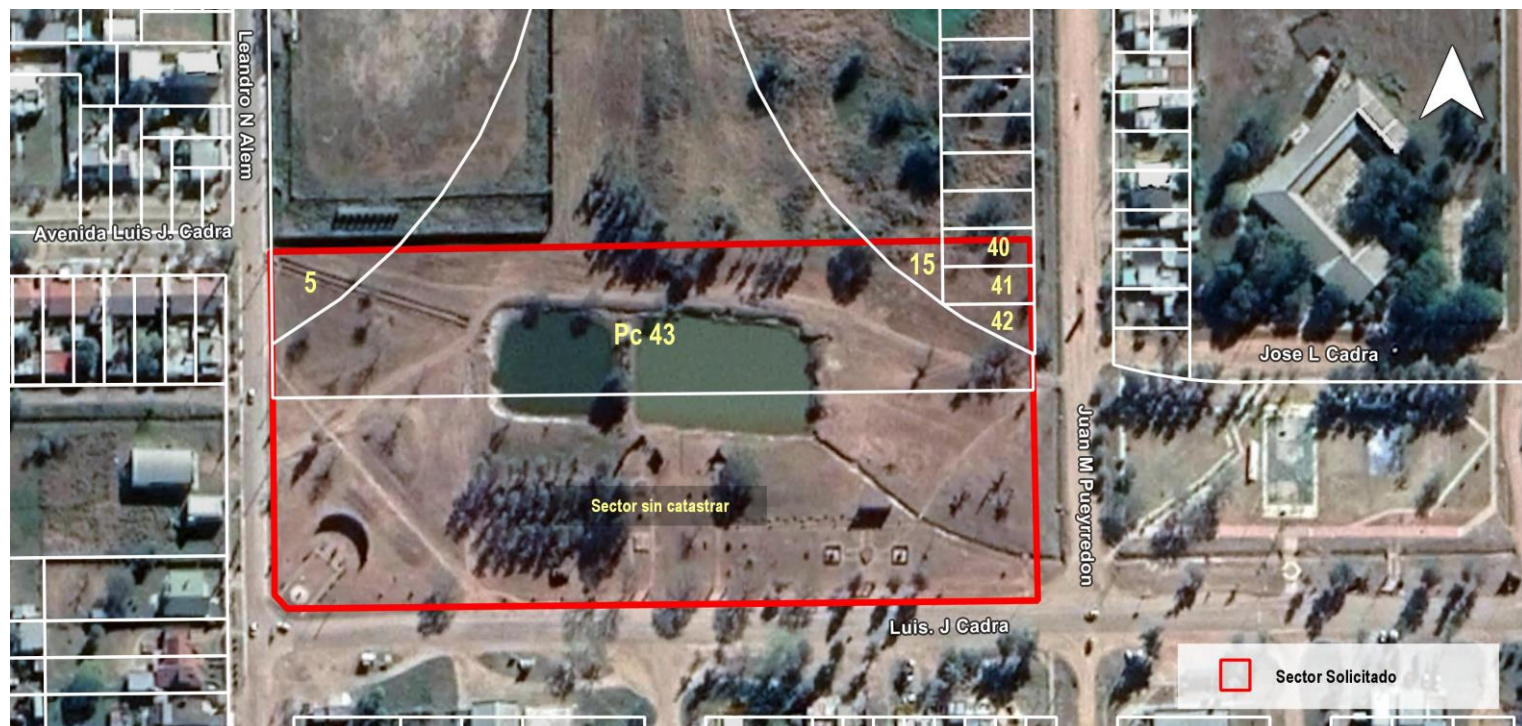

Usuario generador: DUNZELMANN, FERNANDO

\* El presente croquis es sólo a efectos ilustrativos.



República Argentina - Poder Ejecutivo Nacional  
2021 - Año de Homenaje al Premio Nobel de Medicina Dr. César Milstein

**Hoja Adicional de Firmas**  
**Croquis**

**Número:**

**Referencia:** Croquis/ CROQUIS EX-2021-51289190- -APN-DACYGD#AABE, CIE 22-0000625-1 /2

---

El documento fue importado por el sistema GEDO con un total de 2 pagina/s.